

## ΗΛΕΚΤΡΟΝΙΚΟΣ ΦΑΚΕΛΟΣ ΑΣΘΕΝΗ



Το 2014 η Οδοντιατρική Σχολή ακολουθώντας τις τεχνολογικές εξελίξεις, προχώρησε, κατόπιν ενδελεχούς και εμπειριστατωμένης έρευνας, στην υιοθέτηση λογισμικού για την ηλεκτρονική καταχώρηση όλων των στοιχείων του οδοντιατρικού φακέλου του ασθενή, που μέχρι τότε υπήρχε μόνο σε έντυπη μορφή.

Το λογισμικό αυτό σχεδιάστηκε και αναπτύχθηκε αποκλειστικά για τις ανάγκες της Οδοντιατρικής Σχολής Αθηνών, γι' αυτό και είναι προσαρμοσμένο στο εκπαιδευτικό, διοικητικό και οικονομικό πλαίσιο λειτουργίας της Σχολής, καλύπτοντας το σύνολο των προπτυχιακών και μεταπτυχιακών κλινικών της.

Το λογισμικό επιτρέπει την ηλεκτρονική καταχώρηση και προβολή των στοιχείων του φακέλου του ασθενή, συμπεριλαμβανομένων ακτινογραφιών και φωτογραφιών, σε εξουσιοδοτημένους χρήστες με τα ανάλογα δικαιώματα. Πρόσθετα, στο Ταμείο της Σχολής είναι ορατές όλες οι οικονομικές υποχρεώσεις των ασθενών, οι οποίες καταχωρούνται ανάλογα με τις οδοντιατρικές πράξεις που τους πραγματοποιούνται.

Για την ολιστική εφαρμογή του λογισμικού απαιτήθηκε η μεγάλη προσπάθεια πολλών ανθρώπων, διοικητικού προσωπικού, τεχνικών και μελών ΔΕΠ, η οποία ολοκληρώθηκε σε χρονικό διάστημα μικρότερο των 24 μηνών. Συγχρόνως, απαιτήθηκε και η σημαντική αναβάθμιση της Σχολής σε υλικοτεχνικές υποδομές, με την προσθήκη άνω των 100 ηλεκτρονικών υπολογιστών, την εγκατάσταση νέων δικτύων, λογισμικών ασφαλείας καθώς και την εκπαίδευση των μελών ΔΕΠ, των συνεργατών Εργαστηρίων/Κλινικών, του διοικητικού προσωπικού, των προπτυχιακών και μεταπτυχιακών φοιτητών.

Για περίπου ένα χρόνο η εφαρμογή του ηλεκτρονικού φακέλου λειτούργησε παράλληλα με τον έντυπο φάκελο ασθενούς, ενώ από τον Μάρτιο του 2015, όλες οι κλινικές εφαρμόζουν αποκλειστικά τον ηλεκτρονικό φάκελο.

Αξίζει να σημειωθεί ότι το κόστος όλων των προαναφερόμενων καλύφθηκε αποκλειστικά από τα έσοδα της Σχολής κι επίσης ότι σχεδόν το σύνολο της υποδομής και των έργων που απαιτήθηκαν πραγματοποιήθηκε από το τεχνικό προσωπικό της Σχολής.

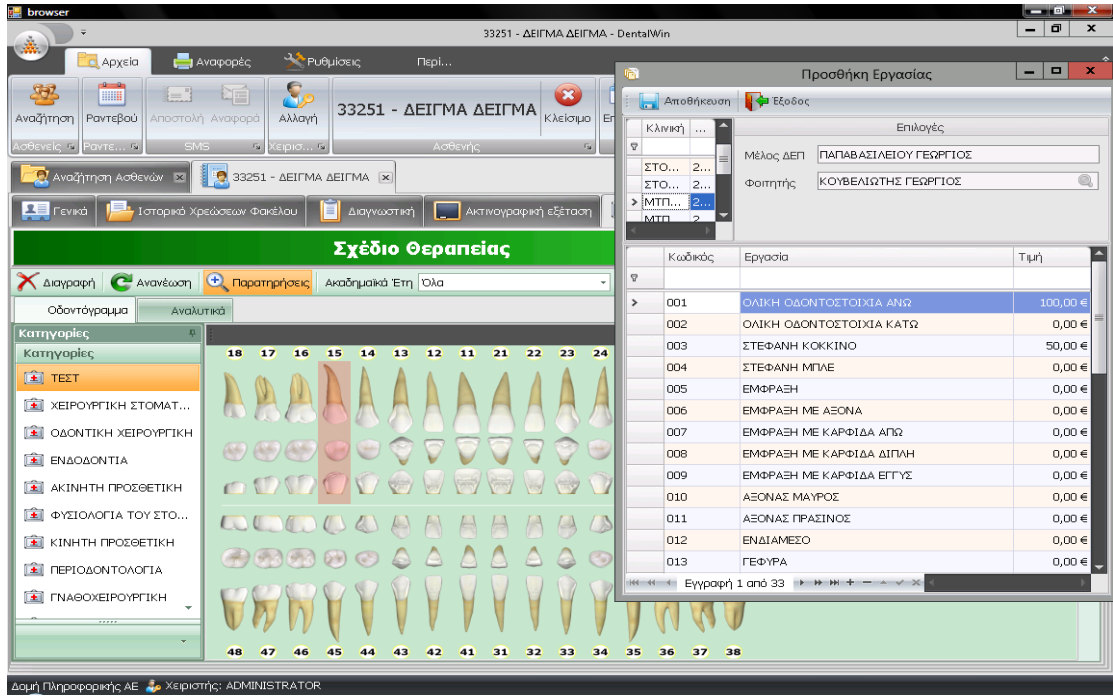
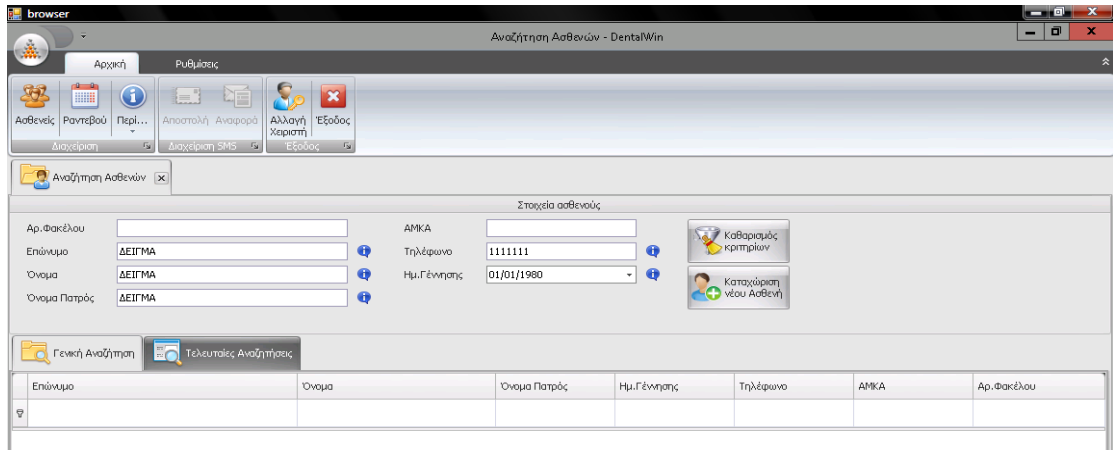
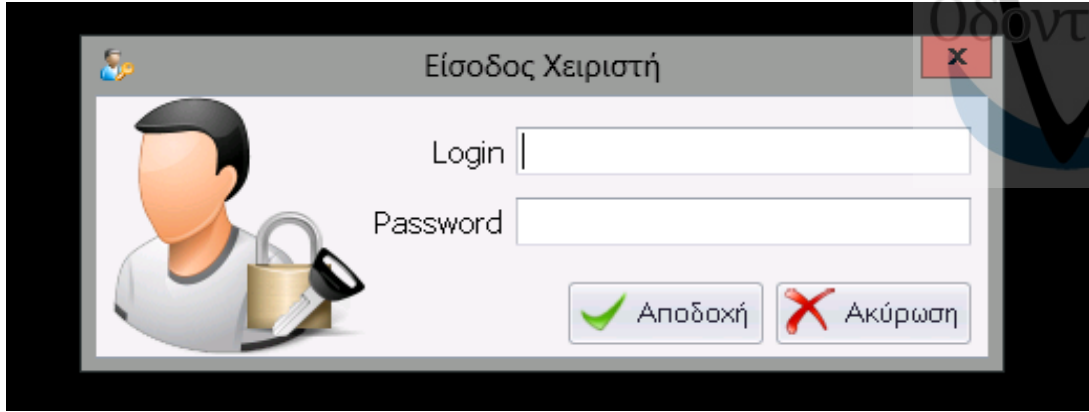

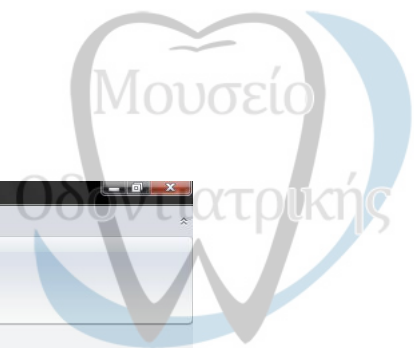

33251 - ΔΕΙΓΜΑ ΔΕΙΓΜΑ - DentaWin

33251 - ΔΕΙΓΜΑ ΔΕΙΓΜΑ

33255 - ΒΕΗΚΟΝΤΗ ΔΕΣΠΟΙΝΑ Εικόνες

Αναζήτηση Ασθενών

Γενικά | Ιστορικό Χρεώσεων Φακέλου | Διαγνωστική | Ακτινογραφική εξέταση | Θεραπεία | Περιοδοντόγραμμα | ICDAS | Ημερολόγιο φοιτητή

### Σχέδιο Θεραπείας

Εναλλακτικά Σχέδια

Διαγραφή | Ανανέωση | Παρατηρήσεις | Ακαδημαϊκά Έτη 2013 - 2014 | Ακύρωση | Έγκριση μέλους ΔΕΠ | Έγκριση Συντονιστή

Οδοντόγραμμα | Αναλυτικά

Κατηγορίες

- Κατηγορίες
- ΑΚΙΝΗΤΗ ΠΡΟΣΘΕΤΙΚΗ
- ΦΥΣΙΟΛΟΓΙΑ ΤΟΥ ΣΤΟΜΑΤΟΥ...
- ΚΙΝΗΤΗ ΠΡΟΣΘΕΤΙΚΗ
- ΠΕΡΙΟΔΟΝΤΟΛΟΓΙΑ**
- ΓΝΑΘΟΧΕΙΡΟΥΡΓΙΚΗ
- ΣΤΟΜΑΤΟΛΟΓΙΑ
- ΟΡΘΟΔΟΝΤΙΚΗ
- ΠΑΙΔΟΔΟΝΤΙΑ

18	17	16	15	14	13	12	11	21	22	23	24	25	26	27	28
48	47	46	45	44	43	42	41	31	32	33	34	35	36	37	38

Εργασίες

browser

33251 - ΔΕΙΓΜΑ ΔΕΙΓΜΑ - DentaWin

Αρχική | Ρυθμίσεις

Γραμματοσειρά | Βάση Δεδομένων | Ρυθμίσεις εφαρμογής | Χειριστές Δικαιώματα | Σχέδια εκπαιδύσεων | Γενικά | Προσωπικό | Τμκατάλογος

Εμφάνιση | Administrator | Παράμετροι

Αναζήτηση Ασθενών | 33251 - ΔΕΙΓΜΑ ΔΕΙΓΜΑ | Κατάλογος εργασιών

Γενικά | Ιστορικό Χρεώσεων Φακέλου | Διαγνωστική | Ακτινογραφική εξέταση | Θεραπεία | Περιοδοντόγραμμα | ICDAS | Ημερολόγιο φοιτητή | Excel

Νέα | Αποθήκευση | Διαγραφή | Έλλειψη επιλεγμένου δοντού

Παρατηρήσεις

Παρατηρήσεις

Παρατηρήσεις	Βάθος θυλάκου																
	Υγείνηση																
	Απ.Πρόσφυσης																
	Αμοραγία																
	Πλάκα																
	Δοσολογία																
	Κινητικότητα																
	Δύσπνοση																
	Πρόγνωση																
		18	17	16	15	14	13	12	11	21	22	23	24	25	26	27	28
Υπερίπια	Πλάκα																
	Αμοραγία																
	Απ.Πρόσφυσης																
	Υγείνηση																
	Βάθος θυλάκου																
Γλωσσικά	Βάθος θυλάκου																
	Υγείνηση																
	Απ.Πρόσφυσης																
	Αμοραγία																
	Πλάκα																
Παρατηρήσεις	Πρόγνωση																
	Απ.Πρόσφυσης																
	Αμοραγία																
	Πλάκα																
	Πρόγνωση	48	47	46	45	44	43	42	41	31	32	33	34	35	36	37	38

ΦΟΙΤΗΤΗΣ

ΜΕΛΟΣ ΔΕΠ

ΠΑΡΑΤΗΡΗΣΕΙΣ

Εγγραφή

Ασκή Πληροφορικής ΑΕ | Χειριστής: ADMINISTRATOR